

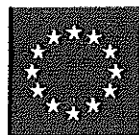

*Una strategia per il turismo sostenibile  
nel Delta emiliano-romagnolo:  
prendiamocene cura!*



Fondo europeo agricolo per lo  
sviluppo rurale: l'Europa investe nelle  
zone rurali



Programma di  
Sviluppo Rurale  
dell'Emilia-Romagna  
2014-2020

Regione Emilia-Romagna

## VERBALE DELLA COMMISSIONE DI VALUTAZIONE

**Elaborazione di un Master Plan dell'intermodalità.**

**Titolo del Progetto: IL MASTER PLAN DELL'INTERMODALITA'  
NELL'AREA LEADER – Azione specifica A7.1 -19.2.02 – 01.A**

**Azioni di indirizzo e accompagnamento per organizzare un  
sistema a rete intermodale (bici+barca+treno+bus).**

**Misura 19 – Sostegno dello sviluppo locale LEADER PIANO DI  
AZIONE LOCALE DELLA STRATEGIA DI SVILUPPO LOCALE  
PER IL DELTA EMILIANO-ROMAGNOLO 2014-2020. PIANO DI  
SVILUPPO RURALE per la Regione Emilia-Romagna 2014/2020  
CUP E73J17000080009 – CIG Z1C1F70096**



Una strategia per il turismo sostenibile  
nel Delta emiliano-romagnolo:  
prendiamocene cura!



Fondo europeo agricolo per lo  
sviluppo rurale: l'Europa investe nelle  
zone rurali



Programma di  
Sviluppo Rurale  
dell'Emilia-Romagna  
2014-2020

Regione Emilia-Romagna

## Verbale della riunione della Commissione di valutazione delle offerte presentate per l'Elaborazione di un Master Plan dell'intermodalità.

**Titolo del Progetto: IL MASTER PLAN DELL'INTERMODALITA' NELL'AREA LEADER – Azione specifica A7.1 -19.2.02 – 01.A Azioni di indirizzo e accompagnamento per organizzare un sistema a rete intermodale (bici+barca+treno+bus).**

**Misura 19 – Sostegno dello sviluppo locale LEADER PIANO DI AZIONE LOCALE DELLA STRATEGIA DI SVILUPPO LOCALE PER IL DELTA EMILIANO-ROMAGNOLO 2014-2020. PIANO DI SVILUPPO RURALE per la Regione Emilia-Romagna 2014/2020**

**CUP E73J17000080009 – CIG Z1C1F70096**

**Affidamento tramite offerta economicamente più vantaggiosa**

**Delibera del Consiglio di Amministrazione di DELTA 2000 del 20.06.2017**

In data 09 novembre 2017 alle ore 9.00 a Ostellato (FE), presso la sede del GAL DELTA 2000, si è riunita la Commissione di Valutazione, in seduta pubblica, per effettuare la selezione delle offerte presentate per Elaborazione di un Master Plan dell'intermodalità.

Titolo del Progetto: IL MASTER PLAN DELL'INTERMODALITA' NELL'AREA LEADER – Azione specifica A7.1 -19.2.02 – 01.A Azioni di indirizzo e accompagnamento per organizzare un sistema a rete intermodale (bici+barca+treno+bus).

Misura 19 – Sostegno dello sviluppo locale LEADER PIANO DI AZIONE LOCALE DELLA STRATEGIA DI SVILUPPO LOCALE PER IL DELTA EMILIANO-ROMAGNOLO 2014-2020. PIANO DI SVILUPPO RURALE per la Regione Emilia-Romagna 2014/2020

CUP E73J17000080009 – CIG Z1C1F70096.

La Commissione di valutazione delle candidature è stata nominata con provvedimento del RUP, in data 31 ottobre 2017 ed è costituita dai seguenti tre componenti, aventi diritto di voto:

- 1) **Capitani Daniele**, Comune di Cervia.
- 2) **Scalambra Lara**, Comune di Fiscaglia
- 3) **Viviani Antonio Rubis**, Comune di Goro

Ciascun commissario dichiara di non trovarsi in rapporto di incompatibilità, affinità o parentela con gli altri membri della Commissione e che non sussistono le cause di astensione come dalla normativa vigente.

La Commissione nomina al proprio interno il Presidente Daniele Capitani.

Le funzioni di Segretario per la redazione del presente verbale, senza diritto di voto, sono assunte da Paola Palmonari, dipendente del GAL DELTA 2000.

Preso atto che non sono presenti candidati o suoi delegati, alle ore 9,10, il Presidente Daniele Capitani, dichiara aperta la presente seduta.

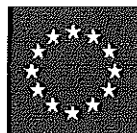

La Commissione, presa visione della lettera di invito e disciplinare, del Capitolato e della modulistica (allegato A e allegato B), Prot. N. 1521/2017/P inviata in data 13 Ottobre 2017, prende atto che l'appalto di servizi oggetto della presente selezione verrà aggiudicato mediante procedura negoziata ai sensi dell'art. 36, c. 2, lett.a, del D.Lgs. n. 50/2016 e s.mi. codice dei contratti, con il criterio dell'offerta economicamente più vantaggiosa di cui all'art. 95 del D.Lgs 50/2016, sulla base dei criteri indicati nell'art. 4 della lettera di invito e disciplinare.

Premesso che il GAL DELTA 2000, in data 21 luglio 2017, ha pubblicato sul proprio sito web [deltaduemila.net](http://deltaduemila.net), l'avviso pubblico, finalizzato alla raccolta delle Manifestazioni d'interesse aventi ad oggetto l'appalto "PER L'ELABORAZIONE DI UN MASTER PLAN DELL'INTERMODALITA' DELL'AREA LEADER", al fine di individuare, nel rispetto dei principi di non discriminazione, parità di trattamento, proporzionalità e trasparenza, le Ditte, Soggetti o professionisti da invitare alla procedura negoziata senza previa pubblicazione del bando di gara, ai sensi dell'art. 36, c. 2, lett. a), del D.Lgs. n. 50/2016;

preso atto che sono stati invitati a partecipare alla presente selezione n. 25 soggetti che hanno presentato, entro i termini, apposita manifestazione d'interesse per partecipare alla gara e che sono risultati in possesso dei requisiti minimi previsti per la partecipazione alla gara

Considerato che entro le ore 13,00 del 27 ottobre 2017, termine stabilito nella lettera di invito e disciplinare, sono pervenute complessivamente n. 15 offerte, direttamente a mano oppure a mezzo di Raccomandata postale, PostaCelere o Corriere, in plico sigillato, da parte dei seguenti candidati:

N. Pr.	Nominativo	Prot. N. e Data di arrivo
1	Andrea Spinosa	Prot. N 2567/2017/A del 19/10/2017
2	RTP RAMO	Prot. N. 2606/2017/A del 24/10/2017
3	AP&P sr.l. Alessio Pipinato & Partners Archtecturaal Engineering srl	Prot. N.2619/2017/A del 25/10/2017
4	Pagnelli Teresa Palma	Prot. N.2621/2017/A del 25/10/2017
5	Citec Italia srl	Prot. N.2622/2017/A del 25/10/2017
6	KK Architetti	Prot. N.2626/2017/A del 26/10/2017



7	RTP CARETTI	Prot. N.2627/2017/A del 26/10/2017
8	CICLOSTILE	Prot. N.2628/2017/A del 26/10/2017
9	MILANI VALENTINA	Prot. N.2644/2017/A del 27/10/2017 ORE 9.46
10	RTP BIANCHESSI	Prot. N.2645/2017/A del 27/10/2017 ORE 9.51
11	LUBIAN MARCELLO	Prot. N.2646/2017/A del 27/10/2017 ORE 9.52
12	GEA PROGETTI SRL	Prot. N.2647/2017/A del 27/10/2017 ORE 10.01
13	RTP INLAND	Prot. N.2648/2017/A del 27/10/2017 ORE 10.47
14	RTP FORTINI SERGIO	Prot. N.2649/2017/A del 27/10/2017 ORE 11.03
15	EMANUELI LUCA	Prot. N.2650/2017/A del 27/10/2017 ORE 12.22

Considerato che è pervenuta **n. 1 offerta** oltre i termini stabiliti da parte del seguente candidato:

Nominativo	Prot. N. e Data di arrivo
OCRA SRL	Prot. N. 2651/2017/A del 30/10/2017 ORE 9.16

La Commissione procede pertanto all'apertura dei n. 15 plichi principali, pervenuti entro il termine, al fine di verificare che contengano la documentazione richiesta.

Tutti i plichi vengono numerati progressivamente sulla base dell'ordine progressivo di presentazione e tutti i 15 plichi risultano essere sigillati e firmati sui lembi di chiusura e recano all'esterno, oltre al nominativo, all'indirizzo ed all'indirizzo mail di posta certificata del mittente, l'indicazione ben visibile dell'oggetto della gara.

Tutti i 15 plichi, al loro interno, contengono TRE BUSTE a loro volta sigillate e controfirmate sui lembi di chiusura, recanti ciascuna il nominativo e l'indirizzo del concorrente e le seguenti diciture, rispettivamente:



"A. Documentazione amministrativa"

"B. Offerta tecnica"

"C. Offerta economica"

La Commissione procede, sempre in seduta pubblica, all'apertura della Busta "A. Documentazione amministrativa" e all'esame dei documenti relativi alla qualificazione dei candidati per l'ammissione degli stessi alla gara, sulla base di quanto previsto nella lettera d'invito e disciplinare.

L'esame della documentazione presentata da ogni candidato, è illustrato nella tabella riportata alle pagine seguenti:



DELTA 2000  
Gruppo di Azione Locale

Una strategia per il turismo sostenibile  
nel Delta emiliano-romagnolo:  
prendiamocene cura!



Fondo europeo agricolo per lo sviluppo rurale:  
l'Europa investe nelle zone rurali



Regione Emilia-Romagna

Programma di  
Sviluppo Rurale  
dell'Emilia-Romagna  
2014-2020

## VALUTAZIONE DOCUMENTAZIONE AMMINISTRATIVA

REQUISITI AMMISSIBILITA' BUSTA A - "	N.1	N.2	N.3	N.4	N.5	N.6	N.7	N.8	N.9	N.10	N.11	N.12	N.13	N.14	N.15
Documentazione amministrativa	Andrea Spinosa	RTP RAMO	AP&P Srl	Pagnelli Teresa Palma	Citec Italia srl	KK Architeti	RTP Caretti	CICLO-STILE	Milani Valentina	RTP BIAN-CHESS	Lubian Marcello	GEA Progetti Srl	RTP INLAND	RTP Fortini Sergio	Emanuelli Luca
DOMANDA DI PARTECIPAZIONE E DICHIARAZIONE (ALLEGATO A) deve contenere, a pena di esclusione, la seguente documentazione:	SI	SI	SI	SI	SI	SI	SI	DA CHIARI RE	SI	SI	SI	SI	SI	SI	SI
	1) Domanda di partecipazione e Dichiarazione cumulativa (Allegato A) ai fini della partecipazione resa dal legale rappresentante dell'impresa, con firma non autenticata corredata da fotocopia semplice di valido documento di identità del sottoscrittore (artt. 46 e 47 D.P.R. 445/2000), utilizzando il modello di dichiarazione cumulativa, allegato al disciplinare.														

GAL DELTA 2000 Soc. cons. a r.l.

S.rada Mezzano, 10 - 44020 Ostellato (FE) Tel. 0533 57693-4 Fax 0533-57674 www.deltaduemila.net e-mail: info@deltaduemila.net

Pec: deltduemila@pec.it; Capitale Sociale Euro 150.000,00 - Num. Reg. Imp. di Ferrara, C. fiscale e P. IVA 01358060380 - R.E.A. di Ferrara 150.300



Una strategia per il turismo sostenibile nel Delta emiliano-romagnolo: prendiamocene cura!

Fondo europeo agricolo per lo sviluppo rurale: l'Europa investe nelle zone rurali

Regione Emilia-Romagna

REQUISITI AMMISSIBILITA' BUSTA A - Documentazione amministrativa	N.1 Andrea Spinosa	N.2 RTP RAMO	N.3 AP&P Srl	N.4 Pagnelli Teresa Palma	N.5 Citec Iralia srl	N.6 KK Architeti	N.7 RTP Caretti	N.8 CICLOSTILE	N.9 Milani Valentina	N.10 RTP BIAN-CHESI	N.11 Lubian Marcello	N.12 GEA Progetti Srl	N.13 RTP INLAND	N.14 RTP Fortini Sergio	N.15 Emanueli Luca	
DOMANDA DI PARTECIPAZIONE E DICHIARAZIONE (ALLEGATO A) IN CASO DI RAGGRUPPAMENTO	N.P.	SI	N.P.	SI	SI	SI	SI	SI	N.P.	SI	N.P.	SI	SI	Manca allegato A del giovane professionista che è consulente esterno e non sarà in RTP	N.P.	
PARTE 1 - ALLEGATI capitolato firmato e documento d'identità	SI	SI	SI	SI	SI	SI	SI	SI	SI	SI	SI	SI	SI	SI	SI	SI

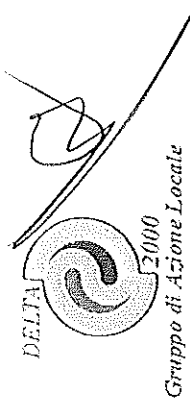

Una strategia per il turismo sostenibile  
nel Delta emiliano-romagnolo:  
prendiamocene cura!



Fondo europeo agricolo per lo sviluppo rurale:  
l'Europa investe nelle zone rurali



REQUISITI AMMISSIBILITA' BUSTA A - " Documentazione amministrativa	N.1 Andrea Spinosa	N.2 RTP RAMO	N.3 AP&P Srl	N.4 Pagnelli Teresa Palma	N.5 Citec Italia srl	N.6 KK Architeti	N.7 RTP Caretti	N.8 CICLO-STYLE	N.9 Milani Valentina	N.10 RTP BIAN-CHES I	N.11 Lubian Marcello	N.12 GEA Progetti Srl	N.13 RTP INLAND	N.14 RTP Fortini Sergio	N.15 Emanuelli Luca
INDICAZIONE DEL DOMICILIO ELETTO	SI	SI	SI	SI	SI	SI	SI	SI	SI	SI	SI	SI	SI	SI	SI
REQUISITI ARTICOLO 80 DA DICHIARAZIONE	<p>AI sensi dell'art. 76 D.Lgs. 50/2016, l'operatore economico ha l'obbligo di indicare nella suddetta dichiarazione il domicilio eletto e l'indirizzo di posta elettronica certificata ai fine dell'invio delle comunicazioni.</p> <p>I concorrenti che possono partecipare devono non trovarsi nelle condizioni di esclusione di cui art. 80 del D.Lgs. 50/2016 e che possono legalmente esercitare le attività oggetto del presente bando. Inoltre i soggetti dovranno soddisfare i requisiti di capacità economica e finanziaria.</p>														





Gruppo di Azione Locale

Una strategia per il turismo sostenibile  
nel Delta emiliano-romagnolo:  
prendiamocene cura!



Programma di  
Sviluppo Rurale  
dell'Emilia-Romagna  
2014-2020

Regione Emilia-Romagna

Fondo europeo agricolo per lo sviluppo rurale:  
l'Europa investe nelle zone rurali

N.1	N.2	N.3	N.4	N.5	N.6	N.7	N.8	N.9	N.10	N.11	N.12	N.13	N.14	N.15
Andrea Spinosa	RTP RAMO	AP&P Srl	Pagnelli Teresa Palma	Citec Iralia srl	KK Architeti	RTP Caretti	CICLOSTILE	Milani Valentina	RTP BIAN-CHESS I	Lubian Marcello	GEA Progetti Srl	RTP INLAND	RTP Fortini Sergio	Emanuelli Luca
N.P.	SI	N.P.	SI	SI	N.P.	SI	SI	N.P.	Indica che la % di lavoro del giovane professionista è pari a 0	N.P.	SI	SI	SI	N.P.
REQUISITI AMMISSIBILITA' BUSTA A - " Documentazione amministrativa														
RAGGRUPPAMENTI														
TRA PROFESSIONISTI: GIOVANE PROFESSIONISTA	nei raggruppamenti temporanei di professionisti, di cui all'art. 46 c.1, lett. e) del D.Lgs50/2016, come stabilito dall'art. 4 del D.M. Infrastrutture e Trasporti 2.12.2016, n. 263 (pubb. in G.U. n. 36 del 13.02.2017), deve essere prevista la presenza di almeno un giovane professionista, laureato abilitato da meno di 5 anni nell'esercizio della professione secondo le norme dello stato UE di residenza, quale progettista. I requisiti del giovane non concorrono alla formazione dei requisiti di partecipaz. alla gara.													

GAL DELTA 2000 Soc. cons. s.r.l.

Strada Mezzano, 10 - 44020 Ostellato (FE) Tel. 0533 57693-4 Fax 0533-57674 www.deltaduemila.net e-mail: info@deltaduemila.net

Pec: deltaduemila@pec.it; Capitale Sociale Euro 150.000,00 - Num. Reg. Imp. di Ferrara, C. fiscale e P. IVA 01358060380 - R.E.A. di Ferrara 150.300

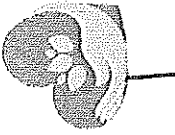

Fondo europeo agricolo per lo sviluppo rurale:  
l'Europa investe nelle zone rurali

Regione Emilia-Romagna

REQUISITI AMMISSIBILITA' BUSTA A - Documentazione amministrativa	N.1 Andrea Spinosa	N.2 RTP RAMO	N.3 AP&P Srl	N.4 Pagnelli Teresa Palma	N.5 Citec Italia srl	N.6 KK Architetti	N.7 RTP Caretti	N.8 CICLO- STILE	N.9 Milani Valen- tina	N.10 RTP BIAN- CHES I	N.11 Lubian Marcello	N.12 GEA Progetti Srl	N.13 RTP INLAND	N.14 RTP Fortini Sergio	N.15 Emanuelli Luca
DICHIARAZIONE SOSTITUTIVA DI ATTO DI NOTORIETA' DI CONFERMA DI QUANTO DICHIARATO IN ALLEGATO ALLA MANIFESTAZIONE DI INTERESSE, OVVERO RELATIVA ALLE MODIFICHE EVENTUALMENTE INTERVENUTE	SI	NO	NO	NO	SI	SI	NO	SI	NO	SI	MANCA C'è solo dichiar. variata residenz a	NO	SI	SI	SI, ma NON E' CHIARA

Alla luce dell'analisi della documentazione amministrativa presentata dai candidati, risulta completa la documentazione amministrativa presentata dai seguenti candidati:

N. Pr.	Nominativo	Data e Prot. N.
1	Andrea Spinosa	Prot. N 2567/2017/A del 19/10/2017
5	Citec Italia srl	Prot. N.2622/2017/A del 25/10/2017
6	KK Architetti	Prot. N.2626/2017/A del 26/10/2017
13	RTP INLAND	Prot. N.2648/2017/A del 27/10/2017 ORE 10.47

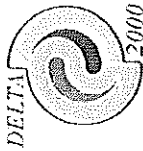

Una strategia per il turismo sostenibile  
nel Delta emiliano-romagnolo:  
prendiamocene cura!



Programma di  
Sviluppo Rurale  
dell'Emilia-Romagna  
2014-2020

Fondo europeo agricolo per lo sviluppo rurale:  
l'Europa investe nelle zone rurali

Regione Emilia-Romagna

Per i seguenti candidati si propone l'attivazione del soccorso istruttorio, per le motivazioni sotto indicate:

N. Pr.	Nominativo	Data e Prot. N.	Esito istruttoria amministrativa
8	CICLOSTILE	Prot. N.2628/2017/A del 26/10/2017	Richiedere se avevano già al loro interno il giovane professionista quando è stata presentata la MDI e se almeno il 50% del fatturato del giovane professionista è fatto con la Società di Ingegneria
15	EMANUELI LUCA	Prot. N.2650/2017/A del 27/10/2017 ORE 12.22	Richiedere specifica di meglio chiarire il contenuto della DICHIARAZIONE SOSTITUTIVA DELL'ATTO DI NOTORIETA' (LA DICHIARAZIONE NON CHIARISCE SE SIANO O MENO INTERVENUTE MODIFICHE RISPETTO A QUANTO DICHIARATO IN SEDE DI MANIFESTAZIONE D'INTERESSE)

mentre si propone l'esclusione dei seguenti candidati, per le motivazioni sotto descritte:

N. Pr.	Nominativo	Data e Prot. N.	Esito istruttoria amministrativa
2	RTP RAMO	Prot. N. 2606/2017/A del 24/10/2017	Manca la dichiarazione sostitutiva di atto di notorietà di conferma di quanto dichiarato in allegato alla MDI ovvero relativa alle modifiche eventualmente intervenute (di cui al punto 5.1 della lettera invito)
3	AP&P sr.l. Alessio Pipinato & Partners Archtectura Engineering srl	Prot. N.2619/2017/A del 25/10/2017	Manca la dichiarazione sostitutiva di atto di notorietà di conferma di quanto dichiarato in allegato alla MDI ovvero relativa alle modifiche eventualmente intervenute (di cui al punto 5.1 della lettera invito)

GAL DELTA 2000 Soc. cons. a r.l.

Strada Mezzano, 10 - 44020 Ostellato (FE) Tel. 0533 57693-4 Fax 0533-57674 www.deltaduemila.net e-mail: info@deltaduemila.net

Pec: deltaduemila@pec.it; Capitale Sociale Euro 150.000,00 - Num. Reg. Imp. di Ferrara, C. fiscale e P. IVA 01358060380 - R.E.A. di Ferrara 150.300



Fondo europeo agricolo per lo sviluppo rurale:  
l'Europa investe nelle zone rurali



N. Pr.	Nominativo	Data e Prot. N.	Esito istruttoria amministrativa
4	Pagnelli Teresa Palma	Prot. N.2621/2017/A del 25/10/2017	Manca la dichiarazione sostitutiva di atto di notorietà di conferma di quanto dichiarato in allegato alla MDI ovvero relativa alle modifiche eventualmente intervenute (di cui al punto 5.1 della lettera invito)
7	RTP CARETTI	Prot. N.2627/2017/A del 26/10/2017	Manca la dichiarazione sostitutiva di atto di notorietà di conferma di quanto dichiarato in allegato alla MDI ovvero relativa alle modifiche eventualmente intervenute (di cui al punto 5.1 della lettera invito)
9	MILANI VALENTINA	Prot. N.2644/2017/A del 27/10/2017 ORE 9.46	Manca la dichiarazione sostitutiva di atto di notorietà di conferma di quanto dichiarato in allegato alla MDI ovvero relativa alle modifiche eventualmente intervenute (di cui al punto 5.1 della lettera invito)
10	RTP BIANCHESSI	Prot. N.2645/2017/A del 27/10/2017 ORE 9.51	è stato indicato percentuale di lavoro del giovane professionista uguale a zero
11	LUBIAN MARCELLO	Prot. N.2646/2017/A del 27/10/2017 ORE 9.52	Manca la dichiarazione sostitutiva di atto di notorietà di conferma di quanto dichiarato in allegato alla MDI ovvero relativa alle modifiche eventualmente intervenute (di cui al punto 5.1 della lettera invito) (anche se ha presentato dichiarazione di variazione residenza, manca la dichiarazione)
12	GEA PROGETTI SRL	Prot. N.2647/2017/A del 27/10/2017 ORE 10.01	Manca la dichiarazione sostitutiva di atto di notorietà di conferma di quanto dichiarato in allegato alla MDI ovvero relativa alle modifiche eventualmente intervenute (di cui al punto 5.1 della lettera invito) e copia del capitolato speciale d'appalto firmato in ogni pagina per accettazione
14	RTP FORTINI SERGIO	Prot. N.2649/2017/A del 27/10/2017 ORE 11.03	trattandosi di RTP di professionisti il giovane professionista doveva far parte dei professionisti rientranti nella costituenda RTP, mentre risulta che il giovane professionista non sarà tra quelli che sottoscriveranno la RTP che si andrà a costituire

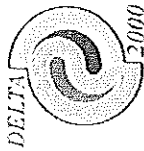

Una strategia per il turismo sostenibile  
nel Delta emiliano-romagnolo:  
prendiamocene cura!

Una strategia per il turismo sostenibile  
nel Delta emiliano-romagnolo:  
prendiamocene cura!



Fondo europeo agricolo per lo sviluppo rurale:  
l'Europa investe nelle zone rurali

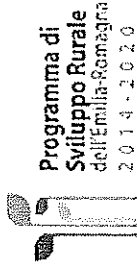

Programma di  
Sviluppo Rurale  
dell'Emilia-Romagna  
2014-2020



La Commissione a seguito della verifica amministrativa dei documenti richiesti nella lettera invito e disciplinare di cui al presente procedimento sottopone il presente verbale al RUP, il quale, con riferimento all'articolo.5.3 delle linee guida ANAC n.3 aggiornate ai sensi del D.lgs 56/2017, esercita una funzione di coordinamento e controllo per la verifica della documentazione amministrativa, e adotta i provvedimenti in relazione all'esito dell'istruttoria effettuata.

Alle ore 12,10 la Commissione sospende i lavori per attivare il soccorso istruttorio.

La Commissione si riunirà in successiva seduta pubblica per procedere all'esame delle integrazioni che saranno presentate.

Ostellato, 09 novembre 2017

GAL DELTA 2000 Soc. cons. a r.l.

Strada Mezzano, 10 - 44020 Ostellato (FE) Tel. 0533 57693-4 Fax 0533-57674 [www.deltaduemila.net](http://www.deltaduemila.net) e-mail: [info@deltaduemila.net](mailto:info@deltaduemila.net)

Pec: [deltaduemila@psc.it](mailto:deltaduemila@psc.it); Capitale Sociale Euro 150.000,00 – Num. Reg. Imp. di Ferrara, C. fiscale e P. IVA 01358060380 – R.E.A. di Ferrara 150.300



Gruppo di Azione Locale

Una strategia per il turismo sostenibile  
nel Delta emiliano-romagnolo:  
prendiamocene cura!



Fondo europeo agricolo per lo  
sviluppo rurale: l'Europa investe nelle  
zone rurali



Programma di  
Sviluppo Rurale  
dell'Emilia Romagna  
2014-2020

Regione Emilia Romagna

Letto e sottoscritto

Il Presidente della Commissione

Daniele Capitani

Il Commissario

Lara Scalambra

Il Commissario

Antonio Rubis Viviani

Il Segretario

Paola Palmonari